# 2023 JÚLIUS HÍRLEVÉL

**Tisztelt Érdeklődők!**

**Szeretettel köszöntjük, a Bihar – Sárrét Vidékfejlesztési Egyesület munkaszervezete (LEADER HACS) által kiadott HÍRLEVÉL olvasótáborában.**

## ***Egyesület működése:***

Tájékoztatjuk, hogy a Bihar – Sárrét Vidékfejlesztési Egyesület (Leader Hacs) a 2023-2027 – es programozási időszak **Helyi Fejlesztési Stratégiáját** készíti. A következő hónapokban is egyeztető megbeszélést és fórumot szervezünk a stratégia megalapozásához. Kérjük, figyeljék honlapunkat (**www.bsve.hu**) és Facebook oldalunkat **(Bihar-Sárrét Vidékfejlesztési Leader Egyesület),** vegyenek részt a tervezésben. A hírlevél mellékleteként közzé teszünk egy projekgyűjtő adatlapot, melyen fejlesztési elképzeléseiket juttathatják el hozzánk, az alábbi mail címre: **info@bsve.hu**

## ***Pályázati hírek:***

Egyesületünk, a 2023-2027 időszak LEADER Helyi Fejlesztési Stratégia előkészítő, önkormányzatokkal való műhelymunkák kapcsán innovatív megoldásokkal találkoztunk, melyek az Okos Falu programhoz kapcsolódhatnak. A HACS Stratégiájába bekerült, feladatunk a kapacitásépítés helyi szinten, együttműködés helyi vezetőkkel, a helyi okos falu stratégiák kidolgozásának támogatása és az okos megoldások támogatása a végrehajtásban.
Az Okos Falu témával kapcsolatban további információ itt található:
https://bsve.hu/bsve/tervezes-2023-2027

# 2023 JÚLIUS HÍRLEVÉL

## ***LEADER forrásból megvalósult projektek:***

A VP6-19.2.1-11-1-17 kódszámú, Mikrovállalkozások támogatása valamint a helyi termékek piaci pozíciójának megerősítése című felhívás keretében a Tekeres Bau Kft. - Építőipari vállalkozás fejlesztés Bojton- című projekt valósult meg.

**Bihar - Sárrét Vidékfejlesztési Egyesület, 4100 Berettyóújfalu, Kossuth u. 25.**
www.bsve.hu, Mail: info@bsve.hu

# 2023 JÚLIUS HÍRLEVÉL

A VP6-19.2.1-11-3-17 kódszámú, Közösségi terek fejlesztése felhívás keretében, a Váncsodért Egyesület - Játszótérfejlesztés Váncsodon- című projektet valósította meg.

A VP6-19.2.1-11-3-17 kódszámú, Közösségi terek fejlesztése felhívás keretében, a Segítsünk Magunkon Szentpéterszeg és környéke Egyesület- Új közösségi tér kialakítása Váncsodon című projektet valósította meg.

# 2023 JÚLIUS HÍRLEVÉL

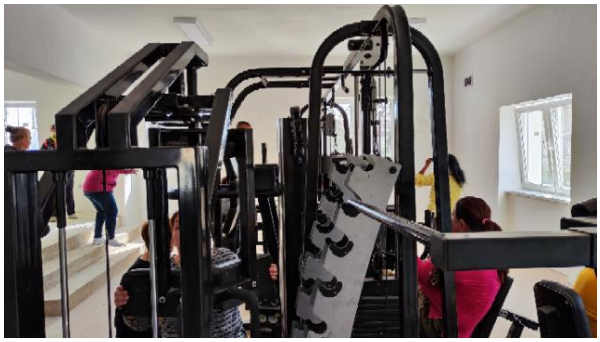

A VP6-19.2.1-11-6-20 kódszámú, Mikrovállalkozások eszközbeszerzésének támogatása felhívás keretében, a Karácsony Ádám egyéni vállalkozó Földes- című projektet valósította meg.

A VP6-19.2.1-11-6-20 kódszámú, Mikrovállalkozások eszközbeszerzésének támogatása felhívás keretében, Pálfi Dániel egyéni vállalkozó - Új szervizszolgáltatás bevezetése a Bihar - Sárrét térségben- című projektet valósította meg Bárándon.

# 2023 JÚLIUS HÍRLEVÉL

FOTÓDOKUMENTÁCIÓ

1. Mobil Tároló
   Egyedi azonosító: 01/2023

A VP6-19.2.1-11-6-20 kódszámú, Mikrovállalkozások eszközbeszerzésének támogatása felhívás keretében, Szilágyiné Fülöp Erika egyéni vállalkozó – Fűrészárú és egyéb fatermék gyártó kisüzem beindítása Földesen - című projektet valósította meg.

# 2023 JÚLIUS HÍRLEVÉL

**Fotódokumentáció_VP6-19.2.1.-11-6-20**

**Projektazonosító: 3352402429**

**Fűrészáru- és egyéb fatermék gyártó kisüzem beindítása Földesen.**

**Eszközbeszerzés**

Bernardo CWM 260 F 1200 kombinált faipari gép lapszabász asztallal

**Bernardo CL 1300 faeszterga**

A VP6-19.2.1-11-6-20 kódszámú, Mikrovállalkozások eszközbeszerzésének támogatása felhívás keretében, Haizer és társa Bt. a – Haizer és társa Bt. eszközfejlesztése - című projektet valósította meg Zsáka településen.

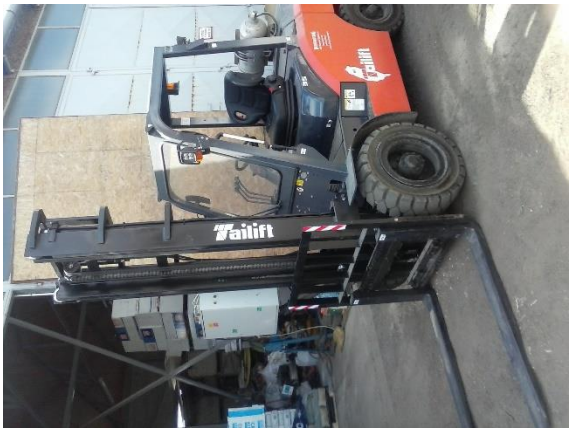

# 2023 JÚLIUS HÍRLEVÉL

A VP6-19.2.1.-11-7-20 kódszámú, – Helyi életminőség javítását célzó fejlesztések támogatása felhívás keretében, Mezősas Községi Önkormányzat – Meglévő kamerarendszer fejlesztése Mezősason című projektet valósította meg.

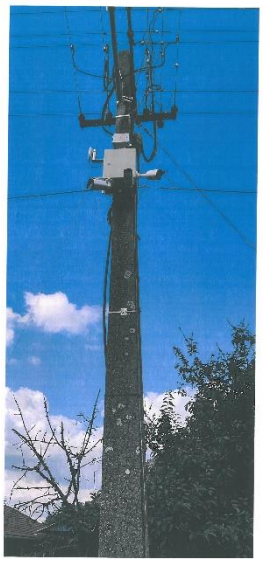

A VP6-19.2.1.-11-7-20 kódszámú, – Helyi életminőség javítását célzó fejlesztések támogatása felhívás keretében, Sárrétudvari Nagyközség Önkormányzata –Térfigyelő kamerarendszer bővítése Sárrétudvariban - című projektet valósította meg

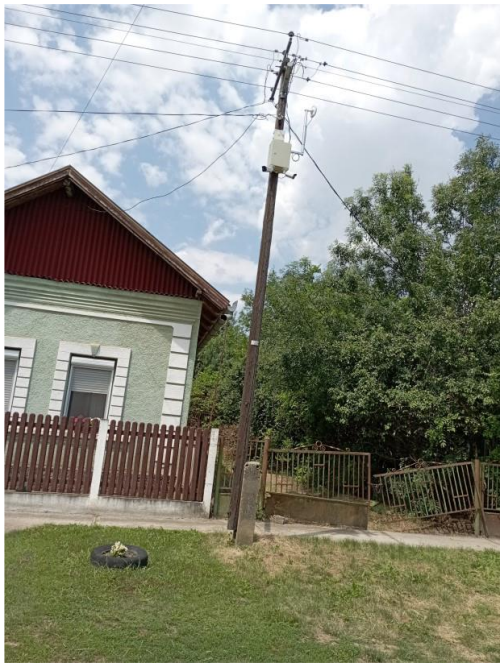

# 2023 JÚLIUS HÍRLEVÉL

A VP6-19.2.1-11-6-20 kódszámú, Mikrovállalkozások eszközbeszerzésének támogatása felhívás keretében, Balázsi Imre egyéni vállalkozó – Zöldterület lkezelés tevékenységi kör beindítása és fejlesztése Balázsi Imre egyéni vállalkozónál - című projektet valósította meg Földesen.

A VP6-19.2.1-11-6-20 kódszámú, Mikrovállalkozások eszközbeszerzésének támogatása felhívás keretében, Bihariné Tóth Edit  egyéni vállalkozó – Mobil színpadelemek beszerzése Sárrétudvariban - című projektet valósította meg.

# 2023 JÚLIUS HÍRLEVÉL

A VP6-19.2.1.-11-7-20 kódszámú, – Helyi életminőség javítását célzó fejlesztések támogatása felhívás keretében, Darvas Község Önkormányzata –Térfigyelő kamerarendszer kialakítása Darvason - című projektet valósította meg.

## Köszönjük az egész éves együttműködést!

**Bihar - Sárrét Vidékfejlesztési Egyesület, 4100 Berettyóújfalu, Kossuth u. 25.**
www.bsve.hu, Mail: info@bsve.hu

# 2023 JÚLIUS HÍRLEVÉL

**Kérdéseikkel forduljanak hozzánk bizalommal!**

**Ügyfélfogadási idő: hétfő-csütörtök 08:00-13:00 óráig.**

**Telefonos ügyfélszolgálat: hétfő-csütörtök: 7:30-15:00 óráig.**

**Munkaszervezeti iroda címe: 4100 Berettyóújfalu, Kossuth u. 25. sz.**

**Munkatársaink:**

***Kiss Gáborné***

Tel.: 06 30 298 1234,

E-mail: kiss.gaborne@bsve.hu

***Jakab Noémi***

Tel.: 06 30 330 8430,

E-mail: jakab.noemi@bsve.hu

***Szutor Dóra***

Tel.: 06 30 298 6567

E-mail: szutor.dora@bsve.hu

**Sári Gáborné**

Tel.: 06 30 825 3611

E-mail: sari.gaborne@bsve.hu